

# Mar de saturno

SKU: FM014

/ Fuente de agua de acero inoxidable

Cotiza ahora

## Detalles técnicos



Fuente (14)



Acero inoxidable  
304/316



100% hecho  
A mano

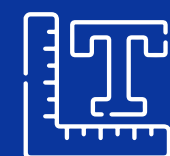

200cm o  
personalizados



Cajas de  
madera fuerte

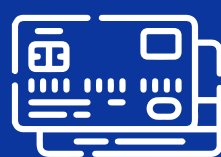

Tarjeta de crédito  
Transferencia



Entrega  
puerta a puerta



Dibujo 3D  
CAD Gratis

La fuente es una combinación de una forma específica que rocía agua u otro líquido a través de un rociador bajo cierta presión. La presión del agua es generalmente una bomba. En general, el paisaje de la fuente se puede dividir en dos categorías: Primero, de acuerdo con las condiciones locales, de acuerdo con la estructura topográfica del sitio, se hace de acuerdo con las características naturales del agua.

El segundo es confiar completamente en el equipo de fuentes para el paisajismo artificial. Este tipo de fuente de agua se usa ampliamente en el campo de la construcción, con un rápido desarrollo y una amplia variedad, que incluye fuentes musicales, fuentes giratorias, fuentes llenas de diversión, y películas de pantalla de agua láser.

[/ Visita nuestro catalogo completo aquí.](#)

[www.umat.mx](http://www.umat.mx)

